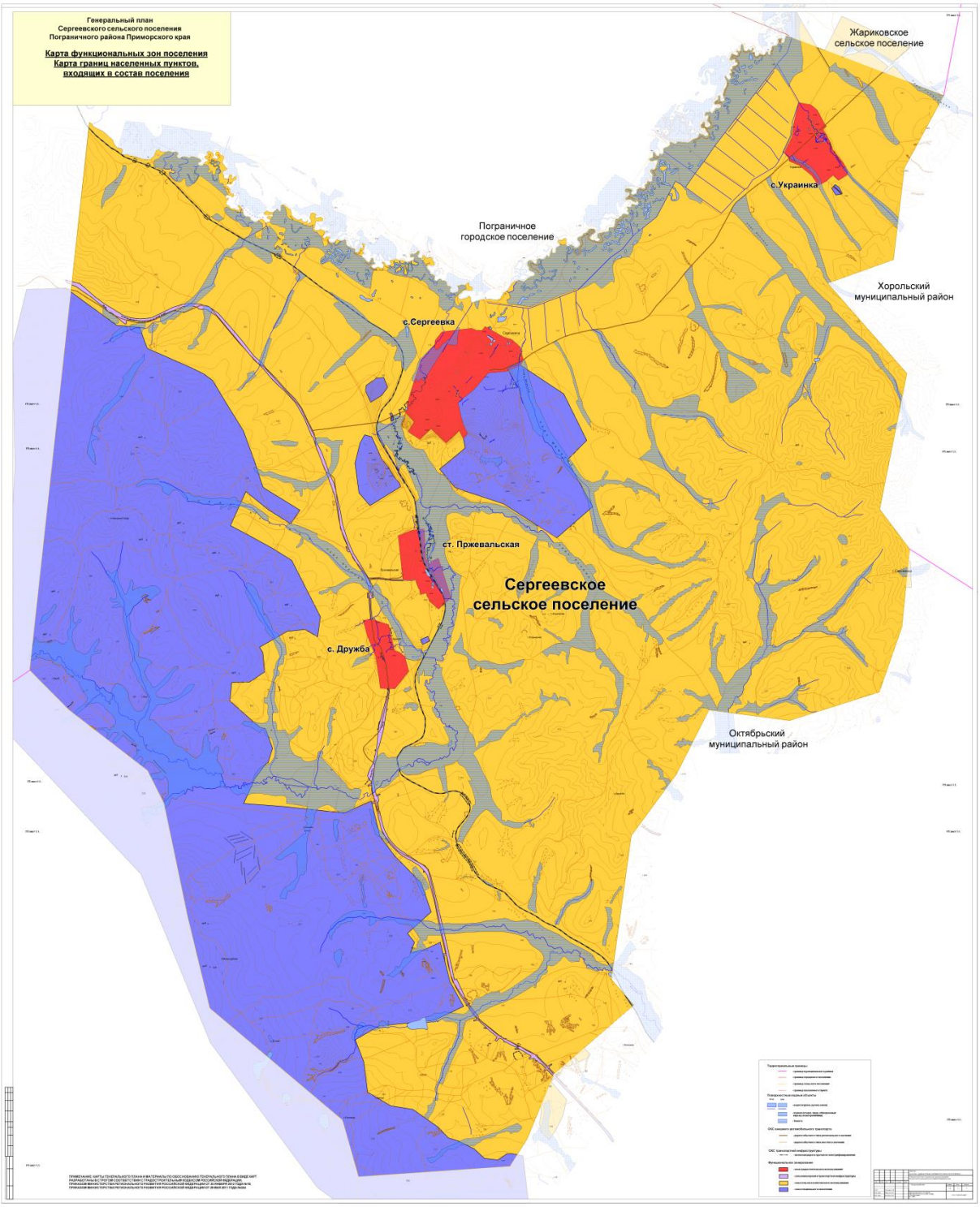Приложение №3
к решению муниципального комитета
Сергеевского сельского поселения
Пограничного муниципального района
от 11.04.2014 г. № 236